

La cooperativa di comunità Orizzontegiovani
opera in forma di impresa culturale del terzo settore nelle Valli Giudicarie – in Trentino –
a supporto dello sviluppo sostenibile della comunità locale
secondo una visione continua della storia che lega passato, presente e futuro,
nel miglioramento continuo e nell'innovazione coerente.



Orizzontegiovani

Cooperativa di comunità

Si propone di animare, orientare e accompagnare le nuove generazioni nella transizione verso l'età adulta
sostenendo il riconoscimento e la piena espressione delle loro peculiarità e aspirazioni,
il dialogo con le altre generazioni, la partecipazione attiva individuale e collettiva
allo sviluppo equo e sostenibile delle comunità e del pianeta.

ESCURSIONI & ATTIVITA'

Le aree di intervento di Orizzontegiovani

OSPITALITÀ

Le nostre strutture

Gestiamo tre strutture ricettive nelle Giudicarie (Casa Terre Comuni, Porte di Rendena; Casa Madonna del Lares, Borgo Lares; Casa Arlecchino, Pieve di Bono-Prezzo) vocate all'accoglienza di gruppi giovanili, realtà sportive, associazioni di volontariato e di solidarietà, oratori, scuole, gruppi di famiglie interessate a vivere ed entrare in contatto con la realtà locale, nella logica dell'incontro e del turismo esperienziale.

COLLEGE "LA COLLINA"

Per studenti delle superiori e dell'università

Il College rappresenta la risposta al desiderio di molti adolescenti di periferia di poter frequentare percorsi formativi superiori o professionali pluriennali che non sono presenti nei loro territori di residenza ma solo nella città di Trento.

RICERCA E FORMAZIONE

Giovani e comunità locali

Promuoviamo la ricerca, la conoscenza, la riflessione e il dibattito pubblico, a livello locale, regionale e nazionale, intorno alla popolazione giovanile e alle politiche che la riguardano.

AREA ARTISTICA

I nostri progetti

L'area artistica opera nell'ottica dell'arte formativa e pedagogica che sa coniugare pensiero ed emozioni nel dialogo con le nuove generazioni e i loro contesti. Realizziamo eventi musicali tematici utilizzando la musica pop dal vivo, monologhi, video, effetti luce, eventi artistici di soggetti e compagnie provenienti da tutto il mondo...

ANIMAZIONE

Culturale di comunità

Realizziamo iniziative e progetti volti ad aiutare il nostro territorio a favorire il protagonismo giovanile e a offrire ai giovani che lo desiderano la possibilità di inserirsi in maniera attiva nella vita delle comunità.

AREA OSPITALITÀ

La vacanza come incontro nella logica del turismo esperienziale

Nella gestione delle strutture ricettive Orizzontegiovani si ispira ai principi del «Turismo esperienziale», un modo peculiare di intendere la vacanza come momento significativo che va ad accrescere il bagaglio culturale della persona, offrendo opportunità di riflessione su se stessi e sui propri comportamenti, favorendo la relazione con l'altro, con la comunità in cui si va a soggiornare e con l'ambiente.

La cooperativa di comunità Orizzontegiovani abbraccia questa impostazione nella gestione delle proprie strutture – che chiama appunto case – proprio perché l'obiettivo è quello di creare un ambiente positivo dove l'ospite possa trovare un luogo dove costruirsi la vacanza secondo i propri desideri, nella logica della collaborazione e in stretta sintonia con la comunità e le risorse in essa disponibili.

partendo da questi presupposti orizzontegiovani ha fatto alcune scelte:

- ▶ attenzione particolare nei confronti di gruppi che hanno obiettivi specifici per la loro vacanza, in ambito
 - sportivo: per ritiri e training usufruendo delle strutture esistenti sul territorio
 - culturale: apertura a percorsi formativi residenziali
 - artistico: per preparare eventi o rappresentazioni
 - ricreativo: soprattutto per i più piccoli, nella logica dei camp sportivo-culturali
 - motivazionale: attraverso le proposte di organizzazioni come le parrocchie e gli oratori
 - ambientale: per scoprire le bellezze del territorio come il Parco Adamello Brenta
- ▶ gestione delle strutture in maniera semplice, nell'ottica della sostenibilità, della riduzione degli sprechi e della valorizzazione delle risorse
- ▶ richiesta all'ospite di collaborare nella gestione di alcuni spazi e servizi
- ▶ accoglienza di famiglie singole che hanno già fatto esperienza con un gruppo
- ▶ collaborazione con i referenti dei gruppi o con le famiglie nella predisposizione del programma del soggiorno e nella sua gestione, offrendo conoscenze, competenze e, se necessario, accompagnamento.



«TURISMO ESPERENZIALE»

Viaggiare senza rimanere spettatori passivi è un'opportunità per arricchirsi di nuove conoscenze da portare con sé per sempre, anche una volta tornati a casa. L'obiettivo del turismo esperienziale è offrire una vera scuola di vita, in cui provare, sperimentare e imparare direttamente dalle persone del luogo tecniche artigianali e manuali in modo interattivo e coinvolgente. Possibilità di organizzare un incontro presso la sede della scuola nei mesi precedenti la partenza per prepararsi a vivere la vacanza nel giusto «mood», alla luce del «Turismo esperienziale», un modo peculiare di intendere la vacanza a cui Orizzonte Giovani si ispira per vivere l'esperienza come momento significativo che va ad accrescere il bagaglio culturale della persona, offrendo opportunità di riflessione su se stessi e sui propri comportamenti, favorendo la relazione con l'altro, con la comunità in cui si va a soggiornare e con l'ambiente.



SOSTENIBILITA' - STRUTTURE ECO-FRIENDLY

All'interno delle nostre strutture adottiamo soluzioni per la riduzione degli sprechi e dei rifiuti, cercando di rendere più consapevoli i nostri ospiti di quanto le più piccole azioni quotidiane possano incidere in modo significativo sull'ambiente e le risorse naturali.

Abbiamo abolito i flaconcini in plastica nei bagni di sapone e docciaschiuma, utilizziamo pirofile per il servizio ai tavoli, chiediamo attenzione nel chiedere il cambio degli asciugamani, siamo particolarmente attenti all'inquinamento acustico e utilizziamo pannelli solari per produrre energia e riscaldamento .

INVERNO

SCI DI FONDO

Skating o classico, principianti o esperti, salita o discesa... Siamo pronti a soddisfare tutte le vostre richieste!

Maestri preparati, specializzati per l'insegnamento ai bambini, ai diversamente abili, istruttori nazionali e allenatori a disposizione!

Dai primi passi per i principianti, al perfezionamento della tecnica per gli amatori.

Su richiesta, possibilità di organizzare lezioni individuali, di gruppo e pacchetti di lezioni!

SCI DA DISCESA

Una squadra di professionisti a disposizione per insegnarvi a muovere i primi passi sulla neve, a migliorare la vostra tecnica, a rendervi più competitivi fino a compiere le più moderne evoluzioni con gli sci o lo snowboard e per divertirvi sempre di più in tutta sicurezza sulle nostre splendide montagne.

Professionisti di alto livello tecnico e didattico, con specializzazioni per l'insegnamento ai bambini, ai diversamente abili, per l'addestramento e l'allenamento di agonisti.

Su richiesta, possibilità di organizzare lezioni individuali, di gruppo, pacchetti di lezioni e accompagnamento nella Ski Area di Pinzolo!

Prenotazione obbligatoria. Le disponibilità delle attività sono soggette a riconferma all'atto della prenotazione.



BIATHLON

Semplicemente, l'unione tra lo sci di fondo e il tiro al poligono. Sarà emozionante centrare i bersagli nel piccolo poligono attrezzato con un panorama mozzafiato sulle Dolomiti di Brenta. Adatto a tutti: dai 6 anni in su.

Maestri pronti a soddisfare ogni vostra esigenza, da chi vuole semplicemente divertirsi e sfidare gli amici in una staffetta fondo/tiro, a chi vuole imparare o perfezionare la tecnica di tiro. Sarà possibile eseguire delle serie a terra o in piedi, seguendo le istruzioni dei maestri che vi insegneranno i fondamentali della tecnica di tiro base, utilizzando carabine ad aria compressa per colpire i bersagli a 10 metri di distanza.

CIASPOLATE

Escursioni, tra pace e relax, immersi nella natura delle Dolomiti di Brenta, patrimonio mondiale dell'Unesco.

- **Escursioni pomeridiane:** percorsi medio-facili di circa due ore verso le malghe nei dintorni di Campo Carlo Magno. I maestri saranno attrezzati con materiale ottico e con un pizzico di fortuna potrete vedere i camosci nel loro habitat naturale!

- **Escursioni serali:** percorsi molto semplici. Adatti a tutti, e ideali anche per chi ha appena trascorso una giornata sugli sci, le escursioni con aperitivo al tramonto o cena alla malga potrebbero essere la «ciliolina sulla torta» della vostra vacanza.

Immersi nel bosco e riscaldati dal suggestivo calore delle fiaccole!

Prenotazione obbligatoria. Le disponibilità delle attività sono soggette a riconferma all'atto della prenotazione.



PATTINAGGIO E NOLEGGIO SCI

PATTINAGGIO

Possibilità di trascorrere qualche ora in spensieratezza pattinando presso lo stadio del ghiaccio di Pinzolo, struttura al coperto con una pista di pattinaggio di dimensioni olimpiche artificialmente raffreddata. Biglietto di ingresso e noleggio attrezzatura da regolare in loco.

NOLEGGIO SCI

Servizio completo di noleggio di attrezzatura per gli sport invernali di montagna, sci, scarponi e snowboard presso strutture selezionate e convenzionate partner di Orizzonte Giovani

Prenotazione obbligatoria. Le disponibilità delle attività sono soggette a riconferma all'atto della prenotazione.



MERCATINI DI NATALE

Mercatino di Natale di Cimego (date di apertura soggette a riconferma)

Nella suggestiva atmosfera del piccolo Borgo di Cimego, in Valle del Chiese a pochi Km dal lago di Idro, si svolge la festa dedicata al Natale ricca di colori, musica e decorazioni luminose. Per l'occasione, cortili, cantine e androni vengono addobbati a festa alimentando così la suggestiva atmosfera già molto affascinante di questo borgo, costellato di piccoli angoli caratteristici come la Casa Museo Marascalchi e la Chiesetta di Sant'Antonio. Per i più golosi, in occasione dei Mercatini di Natale, vengono proposti variegati piatti tipici come le Polente tipiche della Valle del Chiese, le minestre, le zuppe e i dolci natalizi.

Date e orari di apertura:

Mercatino di Natale:
giorni e orari in fase di definizione



MERCATINI DI NATALE

Mercatino di Natale di Canale di Tenno (date di apertura soggette a riconferma)

Il Mercatino di Natale del borgo medievale di Canale di Tenno offre la possibilità di vivere l'incanto del Natale in un'atmosfera unica. Canale è una località suggestiva, un borgo inserito nel prestigioso club dei Più belli d'Italia, con stretti vicoli e case in pietra vicinissime le une alle altre, collegate da androni e sottopassaggi.

Qui le bancarelle si nascondono nelle cantine e nelle vecchie stalle e offrono una vasta selezione di prodotti rigorosamente realizzati a mano e di provenienza locale: dai lavori in legno d'olivo ai rompicapo medioevali rivisitati in chiave moderna, da colorate decorazioni per la casa al vino e all'olio del Garda, tutto è frutto di passione e maestria.

Date e orari di apertura:

Mercatino di Natale:
giorni e orari in fase di definizione



MERCATINI DI NATALE

Mercatino di Natale di Rango (date di apertura soggette a riconferma)

Il Mercatino di Natale del borgo contadino di Rango di Bleggio offre la possibilità di vivere la magia più autentica del Natale in Trentino, avvolti in un'atmosfera unica.

Rango è un piccolo borgo scolpito nella montagna, dove il tempo sembra essersi fermato. Solo qui i Mercatini di Natale sono ambientati nelle vecchie case contadine, eccezionalmente aperte per l'occasione. Nelle cantine, nelle vecchie stalle, nei portici e nelle soffitte si incontrano bancarelle colme di prodotti tipici locali e delle meraviglie dell'artigianato locale. Ma anche osterie dove gustare piatti tipici e le migliori specialità gastronomiche della tradizione contadina trentina.

Date e orari di apertura

Mercatino di Natale:

19, 20, 26 e 27 novembre 2022

3, 4, 8, 9, 10, 11, 17, 18, 26, 29 e 30 dicembre 2022

26 dicembre 2022: arrivo di Babbo Natale

orari: dalle ore 9.30 alle ore 18.30



Cascate Nardis – Val Genova

Fantastiche colonne di cristallo in inverno, una fresca nube in estate: le cascate Nardis, nel Parco Naturale Adamello Brenta, sono probabilmente tra le più spettacolari del Trentino, con un dislivello superiore ai 100 metri.



Malga Ritort – Madonna di Campiglio - 1.750 mt

Un magnifico balcone naturale di fronte a tutta la sezione centrale delle Dolomiti di Brenta, parte di quella settentrionale e meridionale. E con una suggestiva vista sopra e lungo tutta la Val Rendena.

Accesso

Da Madonna di Campiglio si può prendere l'impianto Colarin. La fermata intermedia permette di raggiungere l'inizio del sentiero per Malga Ritort. La malga è raggiungibile con una passeggiata in circa 30 min (2 km, strada pianeggiante nel bosco).



CASTELLO DI STENICO

Castello di Stenico

Castello di Stenico: un affascinante maniero e i suoi tesori, fra il lago di Garda e le Dolomiti.
27 Km da Pinzolo, 10 euro l'ingresso (soggetto a riconferma)



SANTUARIO MADONNA DEL LARES

Camminare alla scoperta di BOLBENO....

Specifichiamo che tutte le passeggiate proposte sono percorribili anche durante la stagione invernale, munendosi di calzature adeguate.

Da Bolbeno al Santuario Madonna del Lares (durata: 30' c.a.): Iniziamo la nostra passeggiata dal centro di Bolbeno. Seguiamo la strada che costeggia la Casa Madonna del Lares in direzione del Santuario Madonna del Lares... La strada sale dolcemente attraverso il bosco fino a raggiungere, dopo 2 km circa, il capitello di Canzane. A questo punto girando a sinistra si raggiunge la radura dove sorge il Santuario.

Dal Santuario Madonna del Lares a Malga Splaz (durata: 50' c.a.): A questo punto, per coloro che amano passeggiate di mezza montagna, dal crocicchio presso il capitello di Canzane, è possibile imboccare la strada più a monte per raggiungere, attraverso una strada forestale di 3 km, Malga Splaz (detta Malga Bassa), a quota 1200 m.s.l.m.

Da Malga Splaz a Malga Arteson (durata: 20' c.a.): Dal bivio che precede Malga Splatz è possibile raggiungere Malga Arteson (1300 m.s.l.m.). La prima parte del percorso è costituita sempre da una strada Forestale, mentre nella seconda parte ci si immette in un facile sentiero che in pochi minuti raggiunge la Malga.



Da Malga Splaz a Malga Meda (durata: 1 ora c.a.): Poco dopo Malga Splatz termina la strada forestale e si può imboccare la "Val Larga" attraverso la quale, grazie ad un comodo sentiero, si raggiunge la Malga alta detta Meda, dopo circa un'ora di cammino.

Da Malga Meda gli appassionati potranno davvero sbizzarrirsi: solo per citarne alcuni, attraverso percorsi più o meno impegnativi è possibile raggiungere Malga Gaverdina (nel territorio del Comune di Zuclo) e Malga Stablo (Comune di Tione di Trento e Bleggio Superiore).

Da Malga Arteson ai Prati d'Aprico (durata: 50' c.a.): Attraverso questo itinerario è possibile in un certo senso chiudere il cerchio, vista la vicinanza della località Aprico con il Santuario Madonna del Lares. Si tratta di percorrere una dolce strada forestale che dopo circa 4 km ci immette in una splendida radura dove diversi abitanti di Bolbeno amano trascorrere le estati presso le proprie "Ca da Mont". Si ricorda che qui, sul punto panoramico "Dos Borel" si erge un maestoso faggio plurisecolare (almeno 500 anni) ritenuto il maggiore esemplare delle Valli Giudicarie.

PISTA DI SLITTINO – MADONNA DI CAMPIGLIO

A Madonna di Campiglio, la Regina delle Nevi, una divertente attrazione ti attende:
la prima pista di slittino della Skiarea Campiglio.

IN SLITTINO SUL MONTE SPINALE: anche per chi non è molto pratico con sci o snowboard ai piedi, oppure per chi vuole un'alternativa divertente, ecco la pista da slittino adatta a tutti, dai più piccini alle famiglie, e ai grandi a cui piace divertirsi.

Dal Monte Spinale, uno dei luoghi più suggestivi della località, la discesa attraverserà gli estesi prati di malga Fevri per arrivare alla partenza della seggiovia Spinale 2. La salita avverrà comodamente seduti sulla seggiovia Spinale 2.

3 km di puro divertimento, partendo da 2.070 metri fino a 1.730 metri, con un dislivello di 340. Con una pendenza media del 12%, e una massima del 18%, l'esilarante scivolata sarà a tutta neve!



WELLNESS

Qui, fra le montagne, il benessere non è una moda, ma un autentico stile di vita. Si tratta di vere e proprie esperienze di benessere, azioni per allontanare screpolature ed evitare le contratture muscolari, per allentare le tensioni, tonificarsi e prendersi cura di sé.

Il vapore che distende la pelle, lo sguardo sul profilo frastagliato delle montagne mentre ti immergi nell'acqua calda e senti il profumo delle fragranze naturali che agiscono attraverso il naso rilassando i tessuti, unito al piacere di un massaggio distensivo subito dopo essersi tolti gli scarponi. Volersi bene è parte integrante di una vacanza in Trentino....

Possibilità di prenotare presso il centro privato di un albergo wellness oppure presso Centro Aquaclub Valle del Chiese oppure presso centro Termale di Caderzone Terme.

Obbligo di prenotazione – disponibilità soggetta a riconferma all'atto della prenotazione.

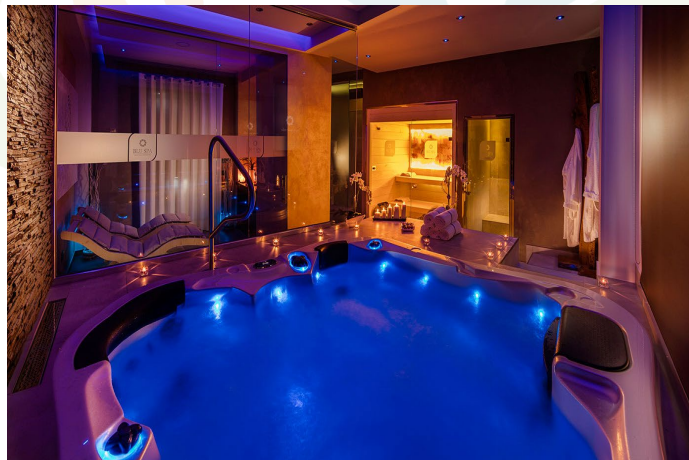

Orizzontegiovani

società cooperativa sociale

38079 Tione di Trento - via Del Foro 27/A

www.orizzontegiovani.it

promozione@orizzontegiovani.it

direzione@orizzontegiovani.it

Cinzia: 347 371 9702

Tiziano: 335 634 6618